À qui s'adresse le projet ?

En priorité à des demandeurs et bénéficiaires de protection internationale qui veulent se préparer au marché du travail luxembourgeois.

Comment s'inscrire ?

Fixez un rendez-vous pour l'inscription à l'adresse-mail :

ensemble@asti.lu

Tél : **43 83 33.1**

Date limite d'inscription le 01.07.2020

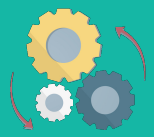

Organisé par :

ASTI asbl
12, rue Auguste Laval
L-1922 Luxembourg
ensemble@asti.lu
Tél : 43 83 33.1
www.asti.lu

Que proposons-nous ?

Nous offrons 4 workshops :

1. Le marché de l'emploi luxembourgeois.
2. Comment se préparer à un entretien d'embauche ?
3. Comment préparer un CV ?
4. Comment préparer son projet professionnel ?

Objectif du projet :

Préparer des demandeurs et bénéficiaires de protection internationale au le marché du travail luxembourgeois par des séances d'information pratiques et utiles pour comprendre le marché de l'emploi au Luxembourg.

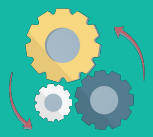

Luxemburgish World Of Work -*LuxWOW*

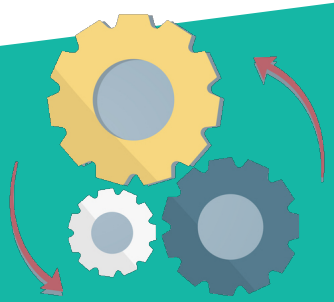

How to prepare your professional integration in the Luxemburgish work market

Comment préparer votre intégration au marché du travail luxembourgeois

Who is involved ?

The project addresses especially to asylum seekers and recognized refugees who want to prepare themselves for the Luxemburgish labor market.

How to register ?

Set an appointment for registration on the email address:

ensemble@asti.lu

Tél : **43 83 33.1**

Deadline for registration the 01.07.2020

Luxemburgish World Of Work

-LuxWOW

What do we offer ?

The project is divided into four workshops:

1. The Luxemburgish labor market.
2. How to prepare a job interview ?
3. How to prepare a CV ?
4. How to prepare your professional project ?

Aims of the project:

The aim of the project is to prepare asylum seekers and recognized refugees for the Luxemburgish labor market by giving useful information about the world of work.

When will it happen ?

The workshops are distributed over two days (morning & afternoon) :

Tuesday 07.07.2020

Wednesday 08.07.2020

Quand est-ce que ça aura lieu ?

Les workshops sont diffusés sur 2 journées (matin et après-midi):

Mardi 07.07.2020

Mercredi 08.07.2020